

Territorio agrario

ADOGG
DAI DOG



Territorio agrario

AD OGG
DAI DOG



Territorio agrario

AD OGG
DAI DOG



Zona destinata a parcheggio nella parte occidentale, con alberatura a pioppo bianco lungo la viabilità di contorno. (A)



Zona destinata a parcheggio nella parte orientale e, con limitata vegetazione arborea ed arbustiva di arredo. (B)



Territorio agrario

DAI DOG
ADOGG



Alberatura di contorno alla pista ciclabile nei pressi della Villa Manin

L'area verde posta in prossimità della Villa Manin si presenta come elemento di innesto alla pista ciclabile senza tuttavia presentare degli arredi che ne consentano la piena fruibilità.



Territorio agrario

AD OGGI
DAI DOG



Territorio agrario

ADOGG DAI DOG



- **filari di gelsi mantenuti a capitozza (filare monospecifico)**

Risultano una testimonianza storica delle attività di allevamento del baco da seta, che prevedeva l'utilizzo come alimentazione dei bruchi delle fonde di questa pianta. Attualmente i ricacci sono utilizzati come legna da brucio con tagli ogni 2/3 anni.



Territorio agrario
DAI DOG
ADOGG



Esempi di filari di gelso a margine della viabilità rurale



Esempi di formazioni lineari a platani mantenuti a capitozza non potati



Esempi di formazioni lineari a platani mantenuti ad astoni

Territorio agrario
DAI DOG
ADOGG



Territorio agrario

ADOGG
DAI DOG



Territorio agrario

DAI DOG

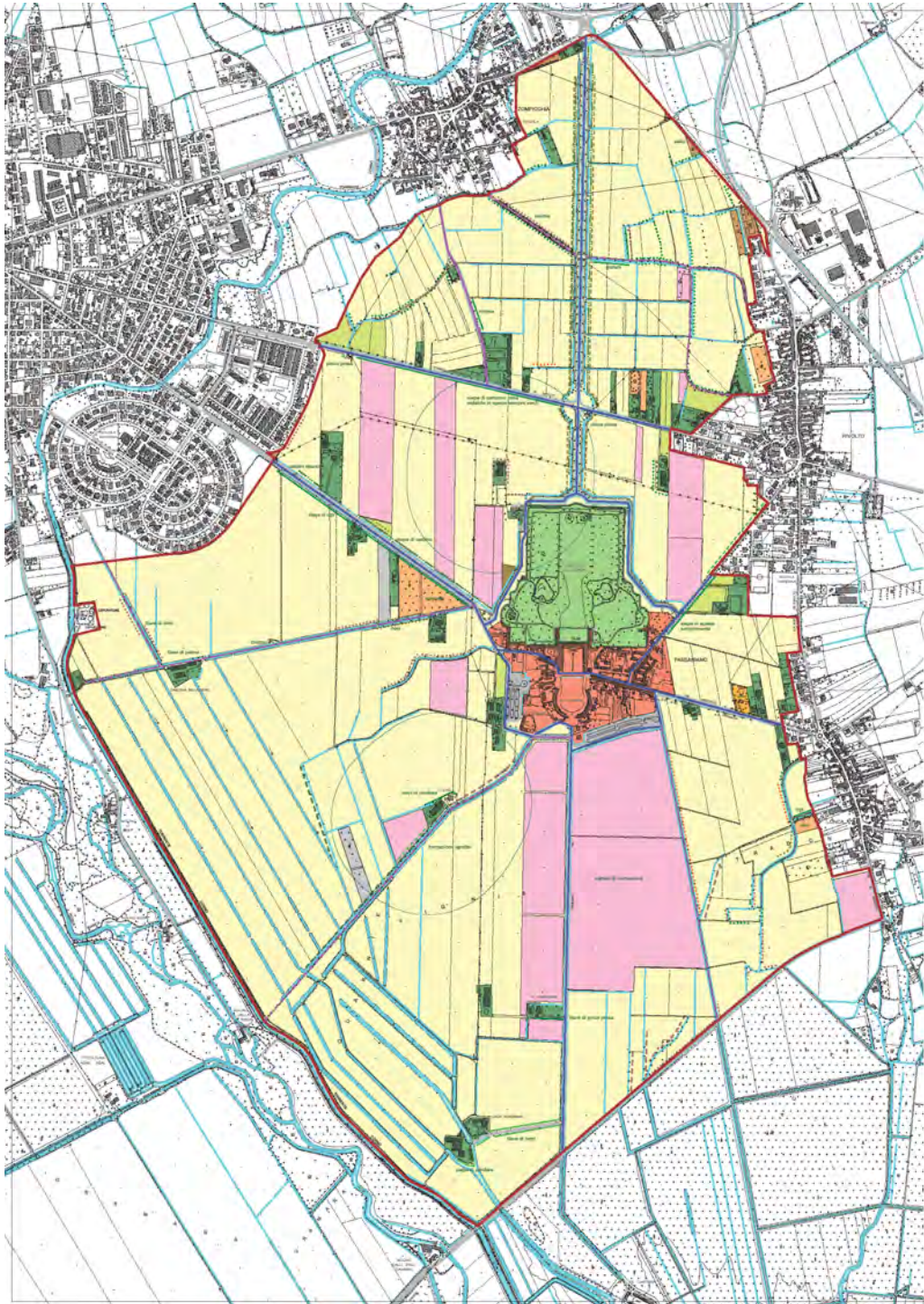

COMUNE DI CODROIPO
Piano Attuativo Comunale
del Centro Storico Preesistente di Faggariano
e del complesso monumentale di Villa Manin

DAI DOG

Tavola numero **A.8**
La zona agricola - sito del suolo
scala 1:5000

Scale: 1:5000
Area Totale Foglio: []
Area Totale Comune: []

Legenda

- perimetro di PAC
- di Villa e di Faggar
- zone agricole, monumentali e parchi
- strade e parcheggi con impiego di altri usi
- strade a fondo
- strade di servizio per abitazioni con uso di 40/50/60
- strade pubbliche ordinarie
- strade comunali di uso pubblico ordinario
- strade comunali di uso pubblico non ordinario

usi del suolo agrario

- terreno nella Villa
- terreno in coltivazione
- boschi
- terreno edificato
- terreno incolto
- terreno incolto

Formazione Strade di altro

- strade comunali
- strade comunali
- strade comunali
- strade comunali con verde
- strade comunali con verde
- strade comunali
- strade comunali con verde
- strade comunali
- strade comunali con verde
- strade comunali

Altre informazioni

- strade comunali
- strade comunali
- strade comunali
- strade comunali
- strade comunali
- strade comunali
- strade comunali
- strade comunali
- strade comunali
- strade comunali

ADOGG
DAI DOG

Assetto proprietario

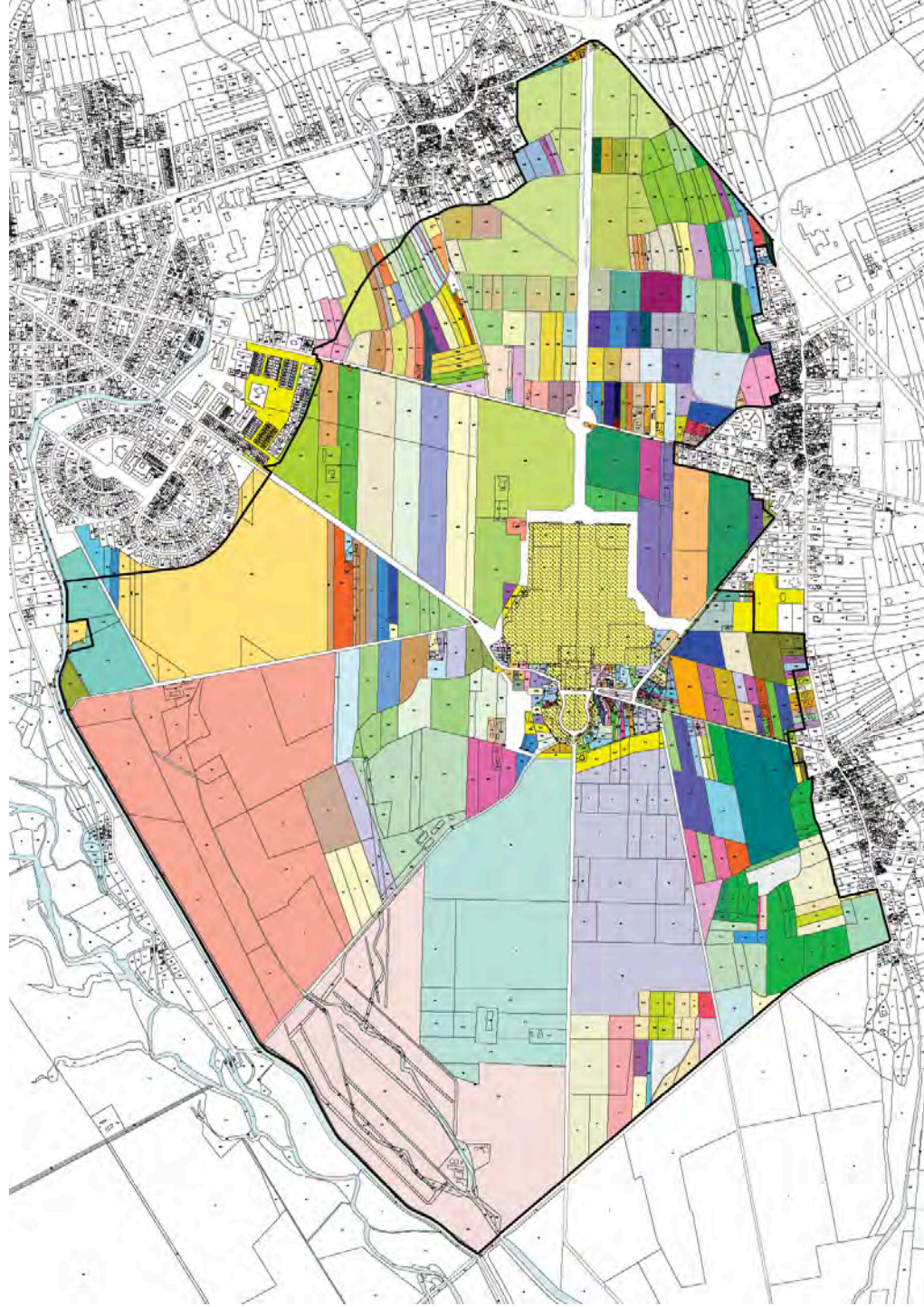

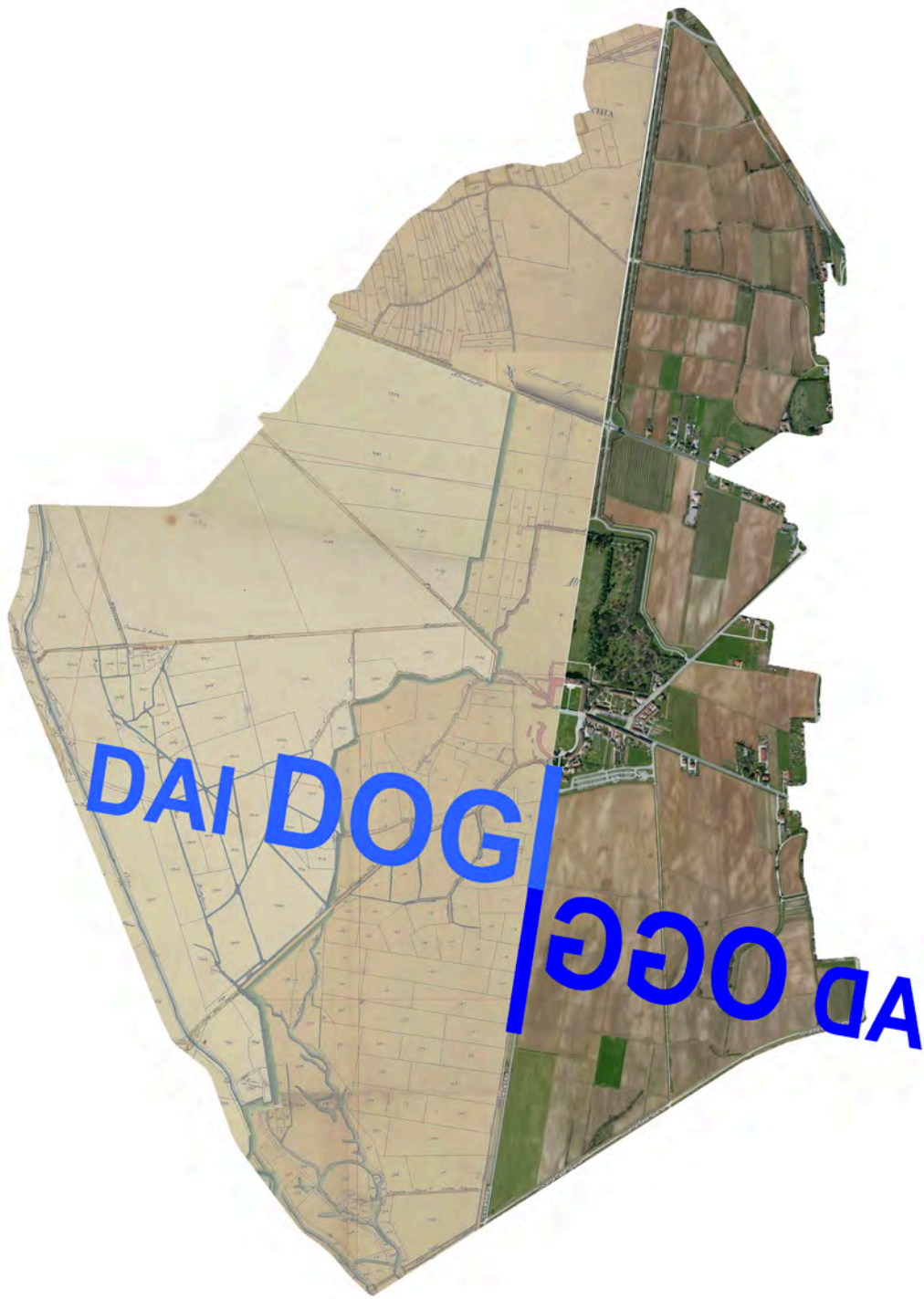

utenti

DAI DOG
ADOGG

ASCOLTO

COMUNE DI CODROIPO

Piano Attuativo Comunale (PAC) del Centro Storico di Passariano

Pianificazione partecipata

CHE COS'E'?

E' un processo che prevede la **consultazione** dei cittadini e il loro coinvolgimento nelle scelte del Piano.

COME FUNZIONA?

L'**opinione** dei portatori di interesse è **importante**; è necessario un dialogo continuo tra le parti. Per questo, per iniziare, consegniamo un **questionario** per raccogliere pareri, preferenze, aspettative.

L'esito verrà pubblicato sul sito: www.comune.codroipo.ud.it al link **dai dogi ad oggi**.



QUESTIONARIO

DATI DEL CITTADINO

ETA' anni fino a 18 da 18 a 40 da 40 a 65 oltre 65

TITOLO DI STUDIO scuola dell'obbligo diploma laurea

POSIZIONE LAVORATIVA dipendente libero professionista altro pensionato

TITOLO DI INTERVENTO

CI ABITO CI LAVORO

LO FREQUENTO SALTUARIAMENTE per vacanza per eventi per 1 giorno oltre 1 giorno

PERCEZIONE DEL LUOGO

Attribuisci un valore o un disvalore agli elementi che caratterizzano l'area

Scala di valori: da nessun valore a molto valore

		-			+		
		1	2	3	4	5	6
1	LA VILLA MANIN	<input type="checkbox"/>	<input type="checkbox"/>	<input type="checkbox"/>	<input type="checkbox"/>	<input type="checkbox"/>	<input type="checkbox"/>
2	L'ARCHITETTURA DEGLI EDIFICI DEL BORGO	<input type="checkbox"/>	<input type="checkbox"/>	<input type="checkbox"/>	<input type="checkbox"/>	<input type="checkbox"/>	<input type="checkbox"/>
3	IL PARCO DELLA VILLA	<input type="checkbox"/>	<input type="checkbox"/>	<input type="checkbox"/>	<input type="checkbox"/>	<input type="checkbox"/>	<input type="checkbox"/>
4	I GIARDINI E GLI ORTI PRIVATI	<input type="checkbox"/>	<input type="checkbox"/>	<input type="checkbox"/>	<input type="checkbox"/>	<input type="checkbox"/>	<input type="checkbox"/>
5	LE PIAZZE E I PERCORSI PUBBLICI	<input type="checkbox"/>	<input type="checkbox"/>	<input type="checkbox"/>	<input type="checkbox"/>	<input type="checkbox"/>	<input type="checkbox"/>
6	LE ZONE COLTIVATE (VIGNETO, ARATIVO...)	<input type="checkbox"/>	<input type="checkbox"/>	<input type="checkbox"/>	<input type="checkbox"/>	<input type="checkbox"/>	<input type="checkbox"/>
7	IL PARCO DELLE RISORGIVE	<input type="checkbox"/>	<input type="checkbox"/>	<input type="checkbox"/>	<input type="checkbox"/>	<input type="checkbox"/>	<input type="checkbox"/>
8	I MULINI	<input type="checkbox"/>	<input type="checkbox"/>	<input type="checkbox"/>	<input type="checkbox"/>	<input type="checkbox"/>	<input type="checkbox"/>
9	LA VIABILITA' VEICOLARE PER LA VILLA	<input type="checkbox"/>	<input type="checkbox"/>	<input type="checkbox"/>	<input type="checkbox"/>	<input type="checkbox"/>	<input type="checkbox"/>
10	LA VIABILITA' CICLABILE E PEDONALE	<input type="checkbox"/>	<input type="checkbox"/>	<input type="checkbox"/>	<input type="checkbox"/>	<input type="checkbox"/>	<input type="checkbox"/>
11	I PARCHEGGI	<input type="checkbox"/>	<input type="checkbox"/>	<input type="checkbox"/>	<input type="checkbox"/>	<input type="checkbox"/>	<input type="checkbox"/>
12	I PERCORSI PER DISABILI	<input type="checkbox"/>	<input type="checkbox"/>	<input type="checkbox"/>	<input type="checkbox"/>	<input type="checkbox"/>	<input type="checkbox"/>
13	I TRASPORTI PUBBLICI	<input type="checkbox"/>	<input type="checkbox"/>	<input type="checkbox"/>	<input type="checkbox"/>	<input type="checkbox"/>	<input type="checkbox"/>
14	LA SEGNALETICA PER RAGGIUNGERE LA VILLA	<input type="checkbox"/>	<input type="checkbox"/>	<input type="checkbox"/>	<input type="checkbox"/>	<input type="checkbox"/>	<input type="checkbox"/>
15	I NEGOZI	<input type="checkbox"/>	<input type="checkbox"/>	<input type="checkbox"/>	<input type="checkbox"/>	<input type="checkbox"/>	<input type="checkbox"/>
16	GLI ALBERGHI E I BED AND BREAKFAST	<input type="checkbox"/>	<input type="checkbox"/>	<input type="checkbox"/>	<input type="checkbox"/>	<input type="checkbox"/>	<input type="checkbox"/>
17	I BAR E I RISTORANTI	<input type="checkbox"/>	<input type="checkbox"/>	<input type="checkbox"/>	<input type="checkbox"/>	<input type="checkbox"/>	<input type="checkbox"/>

PRIORITA'

Indica i numeri dei tre elementi della percezione del luogo che ritieni prioritari per migliorare la qualità dell'area

PROPOSTE

Esprimi proposte

E' possibile allegare materiale che si ritiene utile per integrare le considerazioni espresse nel questionario

INFORMATIVA AI SENSI DELL'ART N 13 DEL D.LGS N 196/03

Si informa che

- * i dati dichiarati saranno utilizzati esclusivamente per l'istruttoria dell'istanza del PAC e per le finalità strettamente connesse
- * il trattamento viene effettuato sia con strumenti cartacei sia con elaboratori elettronici a disposizione degli uffici interessati
- * il questionario è anonimo. E' possibile opporsi in ogni momento al trattamento dei dati come previsto dalla citata legge

utenti

DAI DOG
ADOG DA

FACCIAMO IL PIANO

PARTECIPAZIONE ATTIVA

Analisi dei dati raccolti



**Indagine conoscitiva
51 questionari**

utenti

PARTECIPAZIONE ATTIVA

IL CAMPIONE

Età'

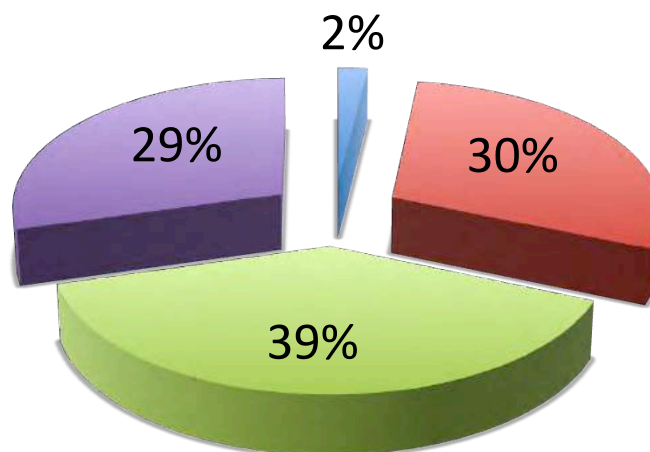

- fino a 18
- da 18 a 40
- da 40 a 65
- oltre 65

DAI DOG
ADOG DA

utenti

PARTECIPAZIONE ATTIVA

IL CAMPIONE scolarizzazione

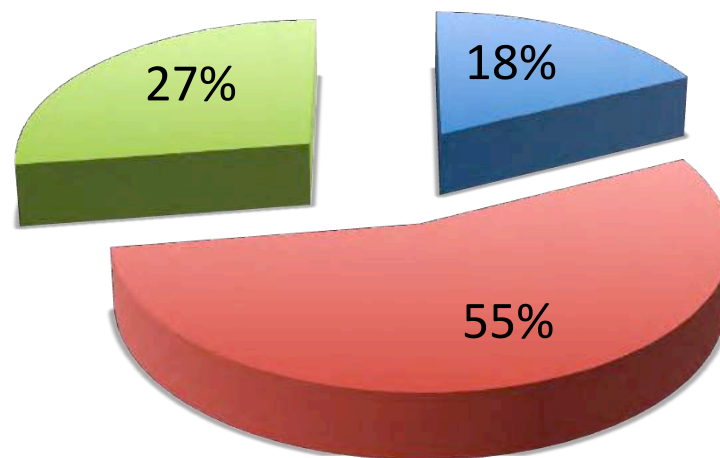

- scuola dell'obbligo
- diploma
- laurea

ADOGG
DAI DOG

utenti

PARTECIPAZIONE ATTIVA

IL CAMPIONE interesse

AD OGGI
DAI DOG

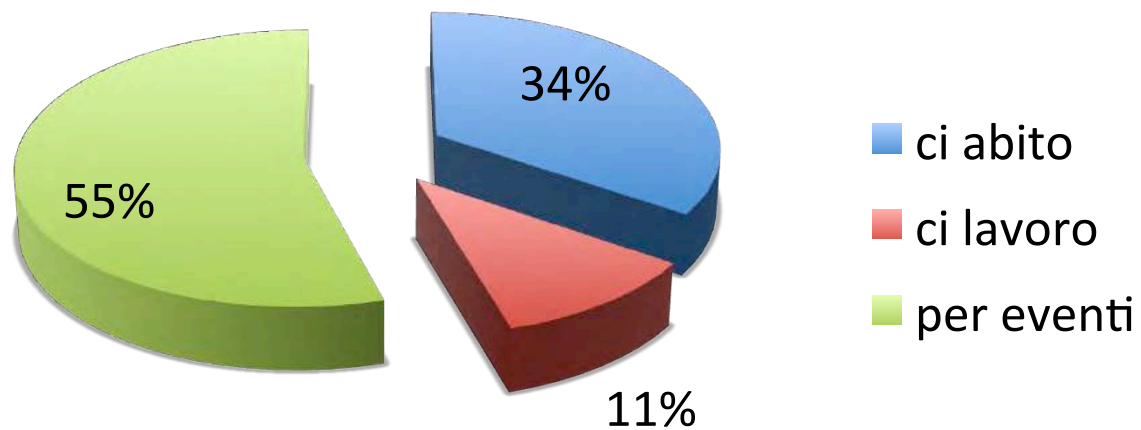

PARTECIPAZIONE ATTIVA

IL COSTRUITO La Villa Manin

utenti

AD OGGI
DAI DOG

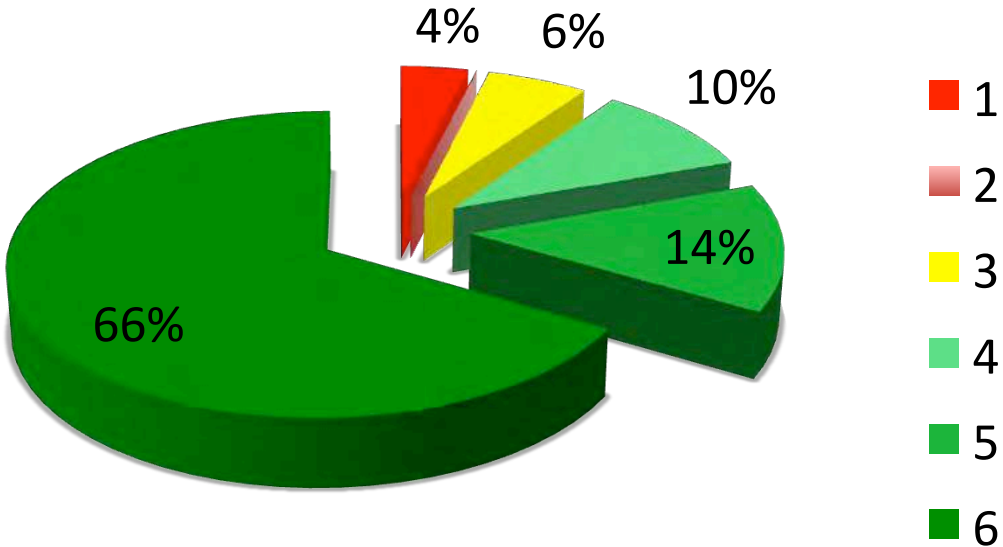
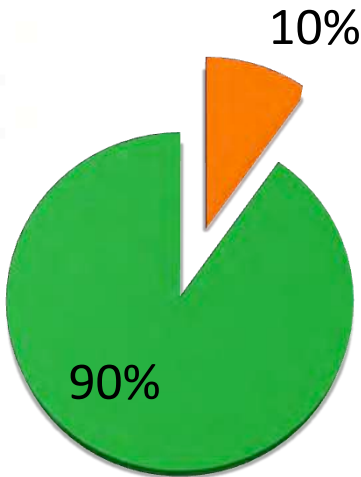

utenti

PARTECIPAZIONE ATTIVA

IL COSTRUITO

Il borgo

DAI DOG
ADOGA

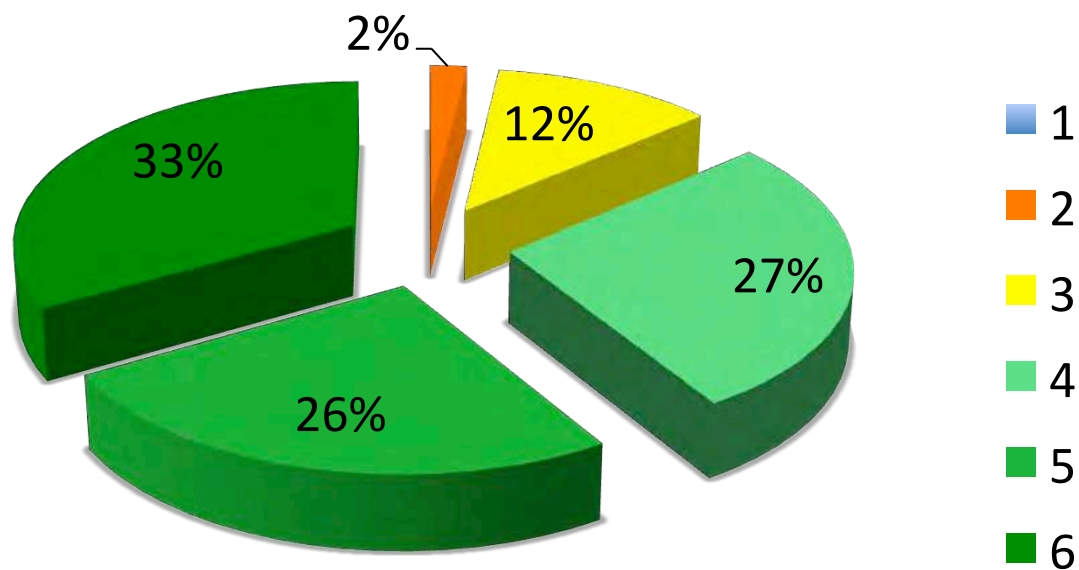

utenti

DAI DOG
ADOGG

PARTECIPAZIONE ATTIVA

Gli spazi aperti

Il parco della Villa Manin- [tab 3](#)

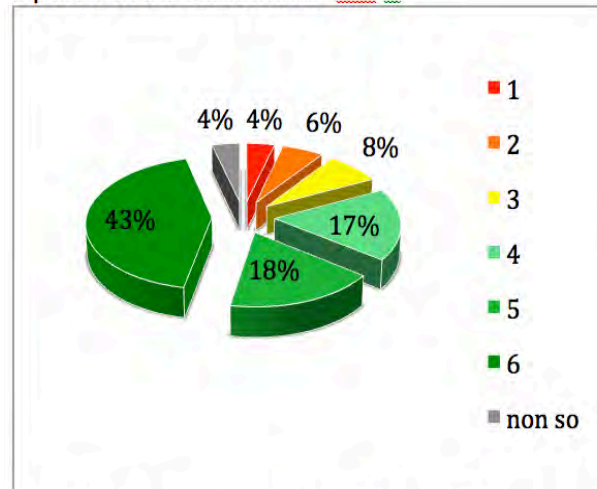

I giardini e gli orti privati - [tab 4](#)

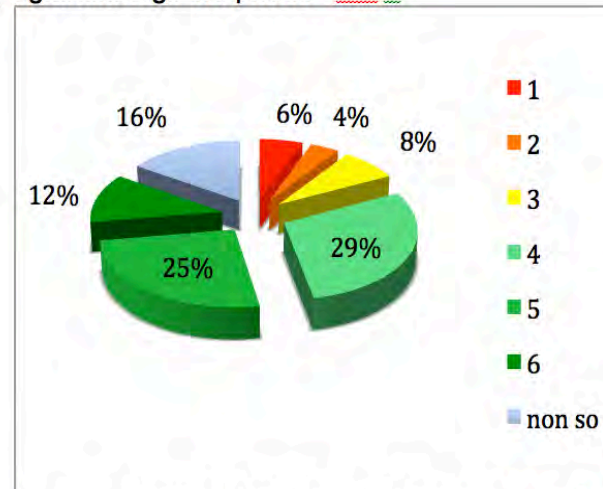

Le piazze e i percorsi pubblici - [tab 5](#)

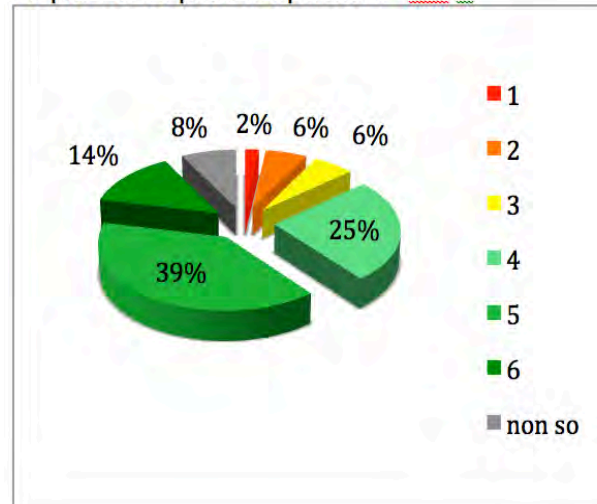

Le zone coltivate (vigneti, seminativi...) - [tab 6](#)

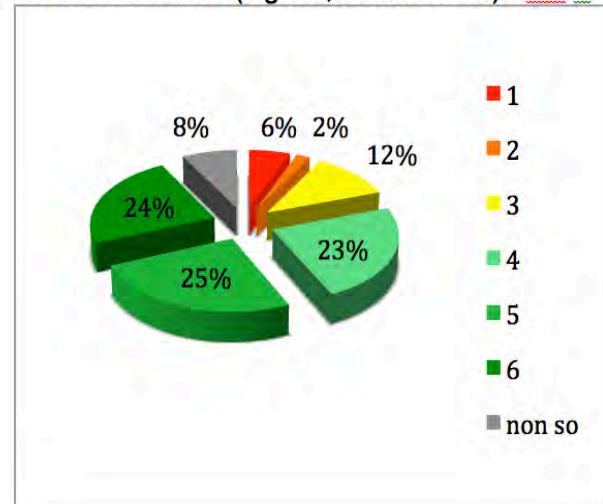

utenti

PARTECIPAZIONE ATTIVA

IL VERDE

I siti naturali nell'intorno

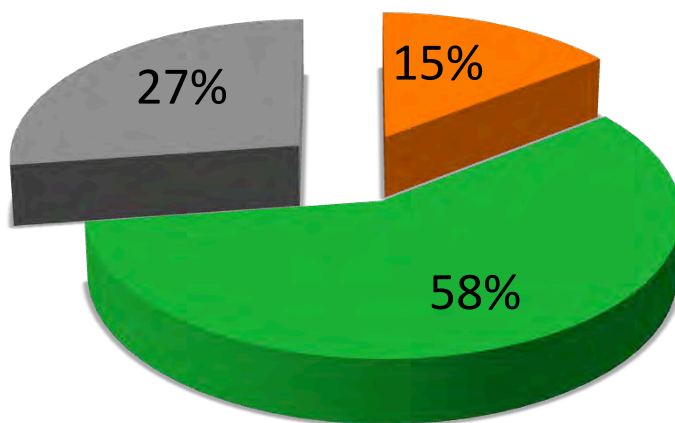

- negativo
- positivo
- non conosco

Il parco delle Risorgive e i mulini

DAI DOG
GGODA

utenti

PARTECIPAZIONE ATTIVA

LA VIABILITA'

Viabilità veicolare, ciclabile e pedonale

La viabilità veicolare per la Villa - tab 8

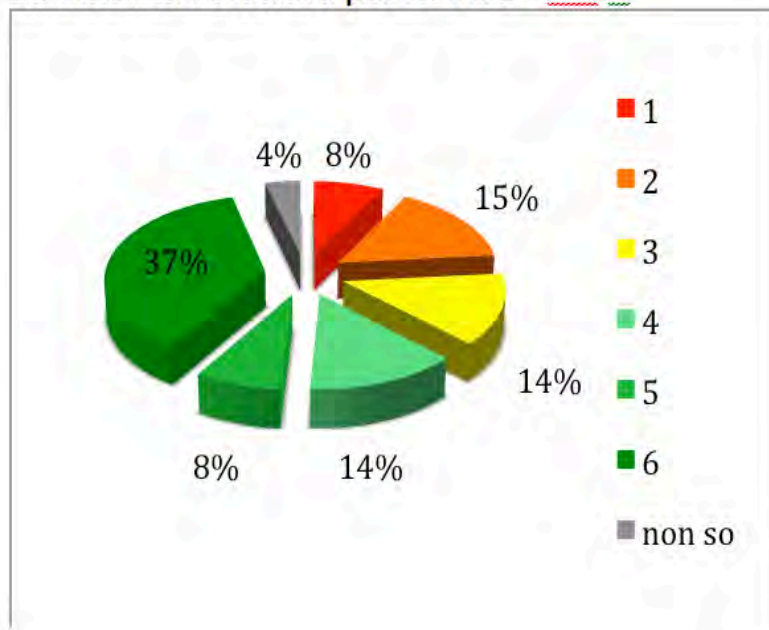

La viabilità ciclabile e pedonale - tab 9

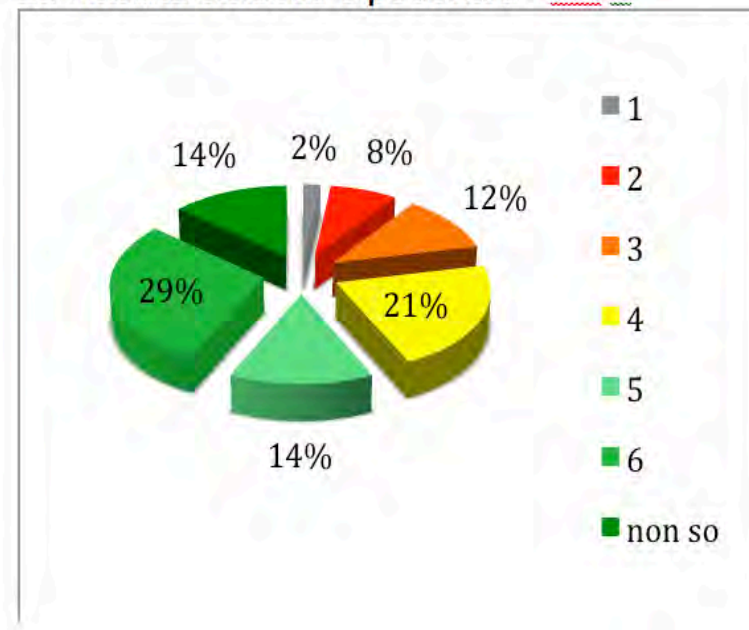

DAI DOG
GGDA

utenti

PARTECIPAZIONE ATTIVA

I PARCHEGGI

AD OGGI
DAI DOG

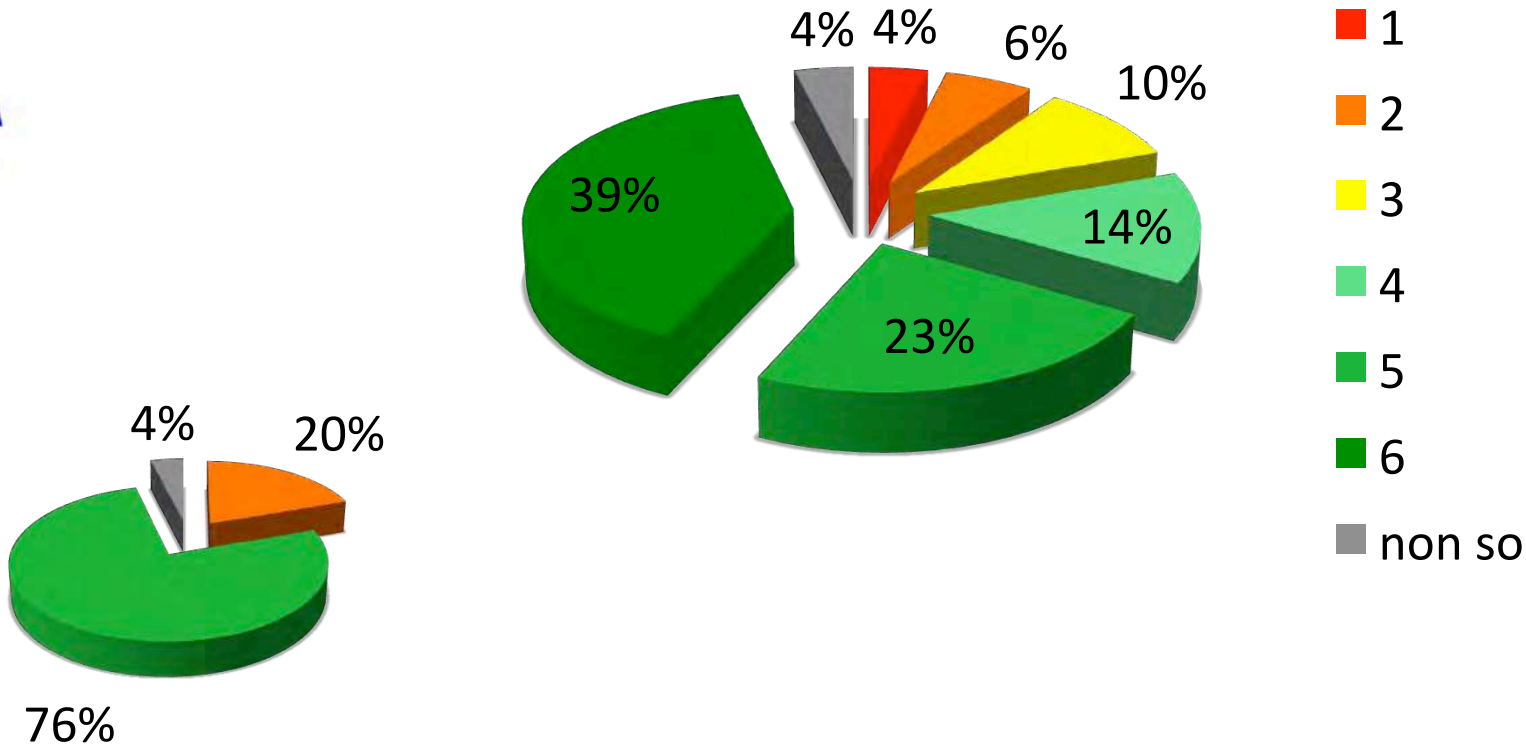

utenti

PARTECIPAZIONE ATTIVA

BARRIERE ARCHITETTONICHE

AD OGNI DOG

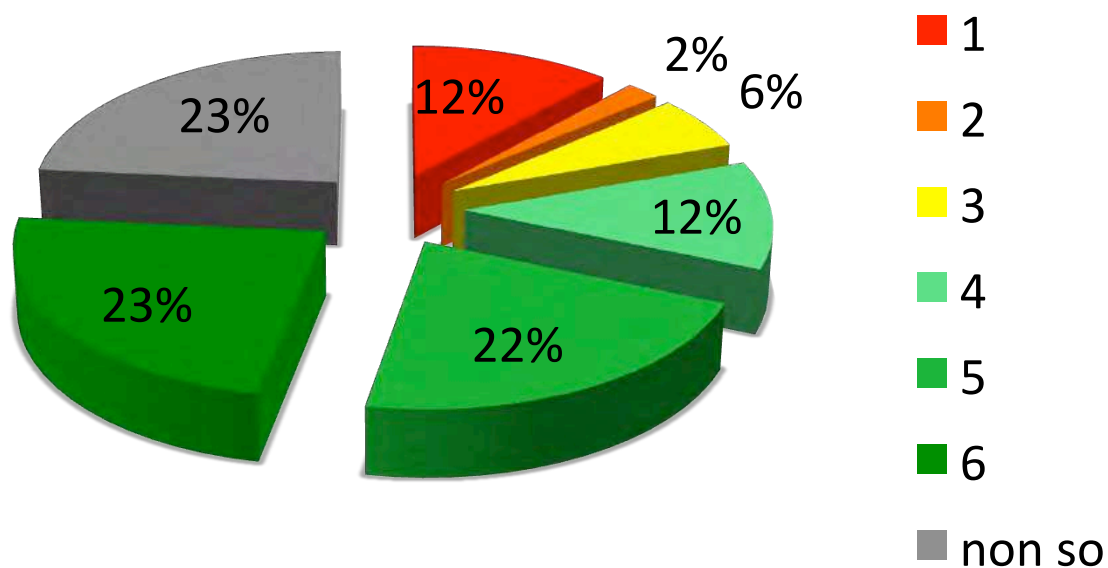

utenti

PARTECIPAZIONE ATTIVA

I TRASPORTI PUBBLICI

DAI DOG
DAGGDA

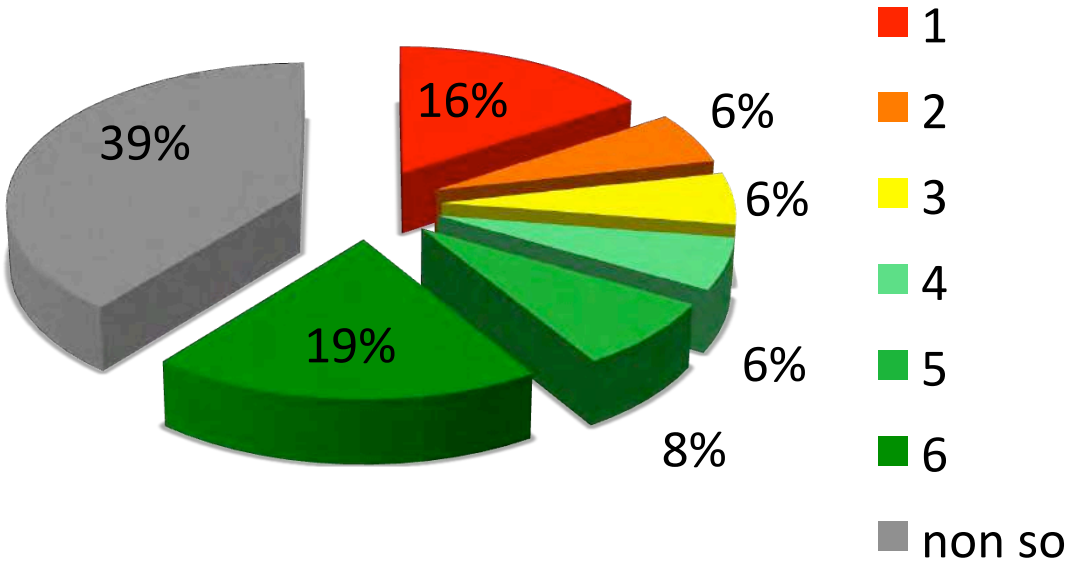

utenti

PARTECIPAZIONE ATTIVA

LA COMUNICAZIONE

DAI DOG

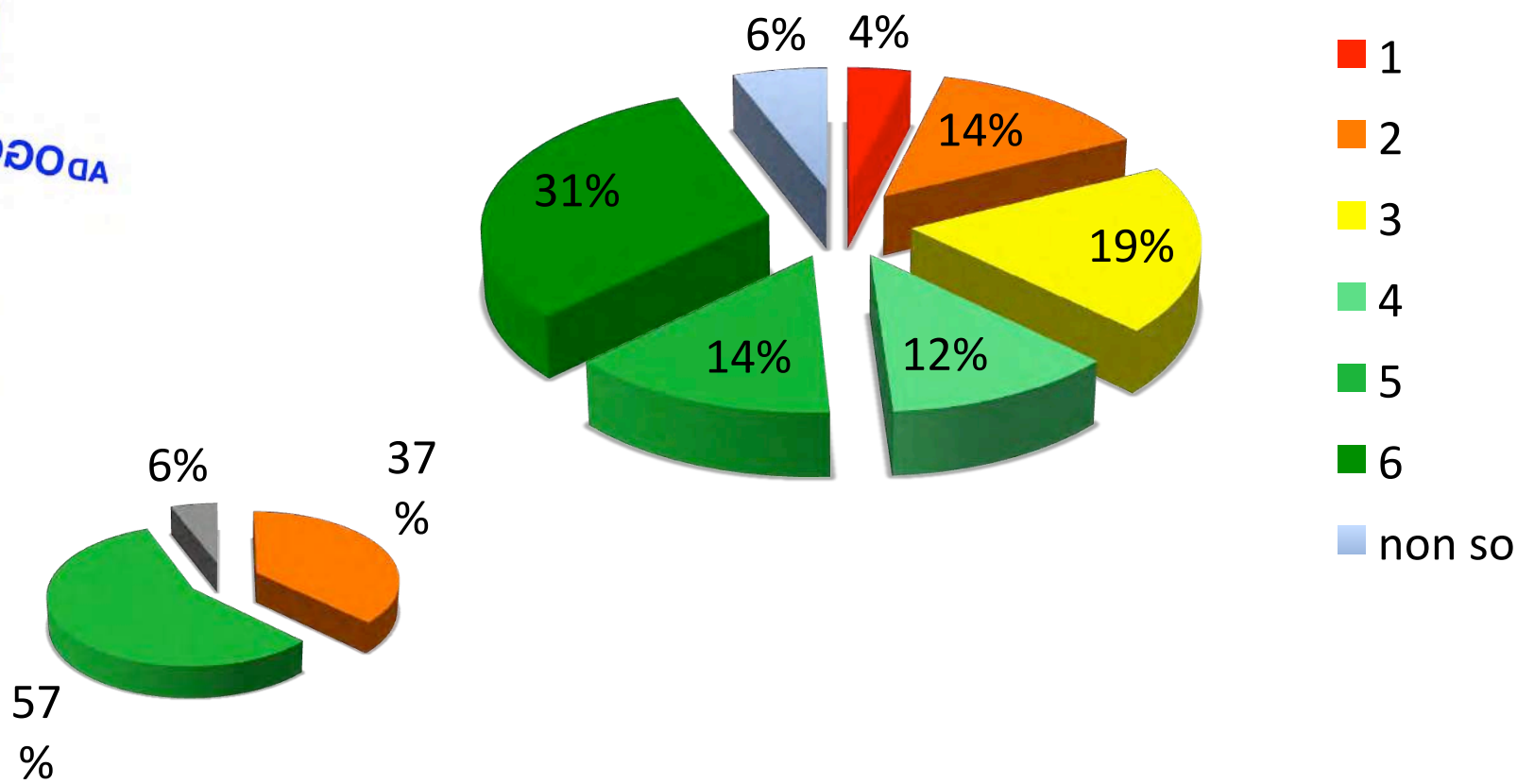

utenti

PARTECIPAZIONE ATTIVA

I PUBBLICI ESERCIZI

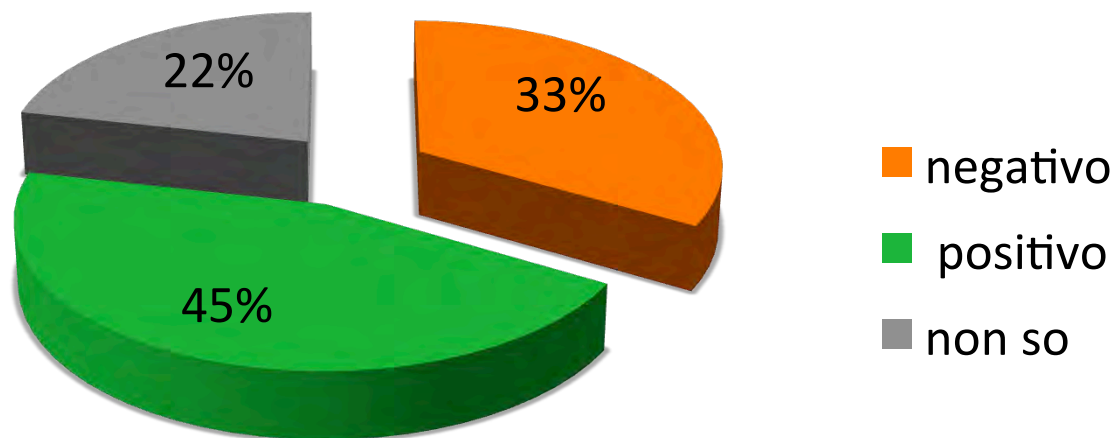

ADOGG
DAI DOG

utenti

PARTECIPAZIONE ATTIVA

CONCLUSIONI

- Molto positiva la percezione della Villa e del costruito in genere
- Positivi i parcheggi e la viabilità
- Complessivamente positiva la percezione degli spazi aperti
- Poco conosciuti i poli attrattori dell'intorno
- Carente o sconosciuto il trasporto pubblico
- Inadeguata la segnaletica per raggiungere la Villa

DAI DOG
ADOG

imprese

DAI DOG
AD OGGI

ASCOLTO

COMUNE DI CODROIPO
Piano Attuativo Comunale (PAC) del Centro Storico di Passariano
Planificazione partecipata
CHE COS'E'?

E' un processo che prevede la **consultazione** dei cittadini e il loro coinvolgimento nelle scelte del Piano.

COME FUNZIONA?

L'opinione dei portatori di interesse è **importante**: è necessario un dialogo continuo tra le parti. Per questo, per iniziare, consegniamo un **questionario** per raccogliere pareri, preferenze, aspettative. L'esito verrà pubblicato sul sito: www.comune.codroipo.ud.it al link **dai dog ad oggi**.



QUESTIONARIO

RAGIONE SOCIALE DELL'IMPRESA

PROPRIETA' AFFITTO ALTRO (SPECIFICARE)

INDIRIZZO SEDE OPERATIVA

anno di insediamento

SETTORE PRODUTTIVO

AGRICOLTURA INDUSTRIA STUDIO PROFESSIONALE
 COMMERCIO E RISTORAZIONE ARTIGIANATO ALTRO precisare.....

DESCRIZIONE DEL CICLO PRODUTTIVO/ATTIVITA'

LAVORATORI (titolari, addetti, dipendenti, ecc.) PRESSO LA SEDE OPERATIVA

NUMERO TOTALE DI CUI RESIDENTI IN COMUNE DI CODROIPO DI CUI NON RESIDENTI IN COMUNE DI CODROIPO

CARICO DI TRAFFICO GIORNALIERO (LAVORATORI ED UTENTI)

NUMERO AUTOMOBILI NUMERO MEZZI PESANTI

PROBLEMI ED ESIGENZE

LOCALIZZAZIONE: ADEGUATA NON ADEGUATA

SE NON ADEGUATA PERCHE':

CONDIZIONI DELLA VIABILITA' STOCCAGGIO E SMALTIMENTO RIFIUTI CONFLITTUALITA' CON ALTRE IMPRESE
 PROBLEMI DI ACCESSIBILITA' (compresa la segnaletica) INQUINAMENTO DELL'IMPRESA CONFLITTUALITA' CON LE ATTIVITA' DI VILLA MANIN
 PROBLEMI NEL PARCHEGGIO, CARICO/SCARICO MERCI INQUINAMENTO DI ALTRE IMPRESE

RETI TECNOLOGICHE INSUFFICIENTI precisare: SATURAZIONE DELLO SPAZIO DISPONIBILE ANCHE IN RELAZIONE AL PIANO REGOLATORE ALTRO precisare:

PREVISIONI NEI PROSSIMI CINQUE ANNI

TRASFERIMENTO: SI NO
ACCORPAMENTO AZIENDALE: SI NO
RICAMBIO GENERAZIONALE: SI NO
RISTRUTTURAZIONE EDILIZIA: SI NO
AMPLIAMENTO, SE PREVISTO: AREA, METRI QUADRI VOLUMI, METRI CUBI

PREVISIONI NEI PROSSIMI CINQUE ANNI - PER LE AZIENDE AGRICOLE

INSTALLAZIONE IRRIGAZIONI SEMOVENTI: SI NO
INCREMENTO IMPIANTO VIGNETI SI NO

CAMBIO COLTURA DA _____ A _____

E' possibile allegare materiale che si ritiene utile per integrare le considerazioni espresse nel questionario

INFORMATIVA AI SENSI DELL'ART N 13 DEL D.LGS N 196/03

Si informa che

* I dati dichiarati saranno utilizzati esclusivamente per l'istruttoria dell'istanza del PAC e per le finalità strettamente connesse
* il trattamento viene effettuato sia con strumenti cartacei sia con elaboratori elettronici a disposizione degli uffici interessati
* il questionario è anonimo. E' possibile opporsi in ogni momento al trattamento dei dati come previsto dalla citata legge

imprese

DAI DOG | DDO DA

FACCIAMO IL PIANO

PARTECIPAZIONE ATTIVA

Analisi dei dati raccolti



**Indagine conoscitiva imprese
15 questionari**

imprese

DAI DOG
ADOGG

PARTECIPAZIONE ATTIVA

PROBLEMATICHE RICETTIVITA'

- **Manca comunicazione con l'Azienda Speciale per l'organizzazione dei grandi eventi .**
- **Problemi di viabilità e parcheggio selvaggio durante i grandi eventi.**
- **Eccessiva velocità su Piazza dei Dogi.**
- **E' difficile pubblicizzare la propria attività**
- **Problema per il posizionamento di strutture temporanee all'aperto per la ricezione di utenti.**
- **Manca l'ADSL veloce.**

imprese

DAI DOG
ADOGDA

PARTECIPAZIONE ATTIVA

PROBLEMATICHE ATTIVITA' AGRICOLE

- **Manca la comunicazione con l'Azienda Speciale per i grandi eventi e l'ADSL veloce.**
- **Mancanza di illuminazione pubblica su viabilità principali per i cartelli indicatori delle Aziende**
- **Mancanza di reti tecnologiche.**
- **Più volumi per produttivo agricolo e per residenza.**
- **Posa di impianti fotovoltaici e impianti di biogas.**
- **Soluzioni edilizie standard CE per finanziamenti.**

utenti
imprese

DAI DOG
ADOGG

PARTECIPAZIONE ATTIVA

SINTESI delle PROBLEMATICHE

- Poco conosciuti i poli attrattori dell'intorno
- Carente o sconosciuto il trasporto pubblico
- Inadeguata la segnaletica per raggiungere la Villa
- I grandi eventi – problemi viabilistici e organizzativi
- Velocità eccessiva e parcheggio selvaggio su Piazza Dogi
- Reti tecnologiche carenti.
- Si richiedono volumi per produttivo agricolo e per residenza, impianti fotovoltaici, biogas.
- Si chiede di ammettere soluzioni edilizie che rientrino negli standard richiesti dalla CE per accedere ai finanziamenti.

Poli attrattori

DAI DOG
AD OGGI

- *Poco conosciuti i poli attrattori dell'intorno*



Parco delle Risorgive



Mulini



Museo delle Carrozze

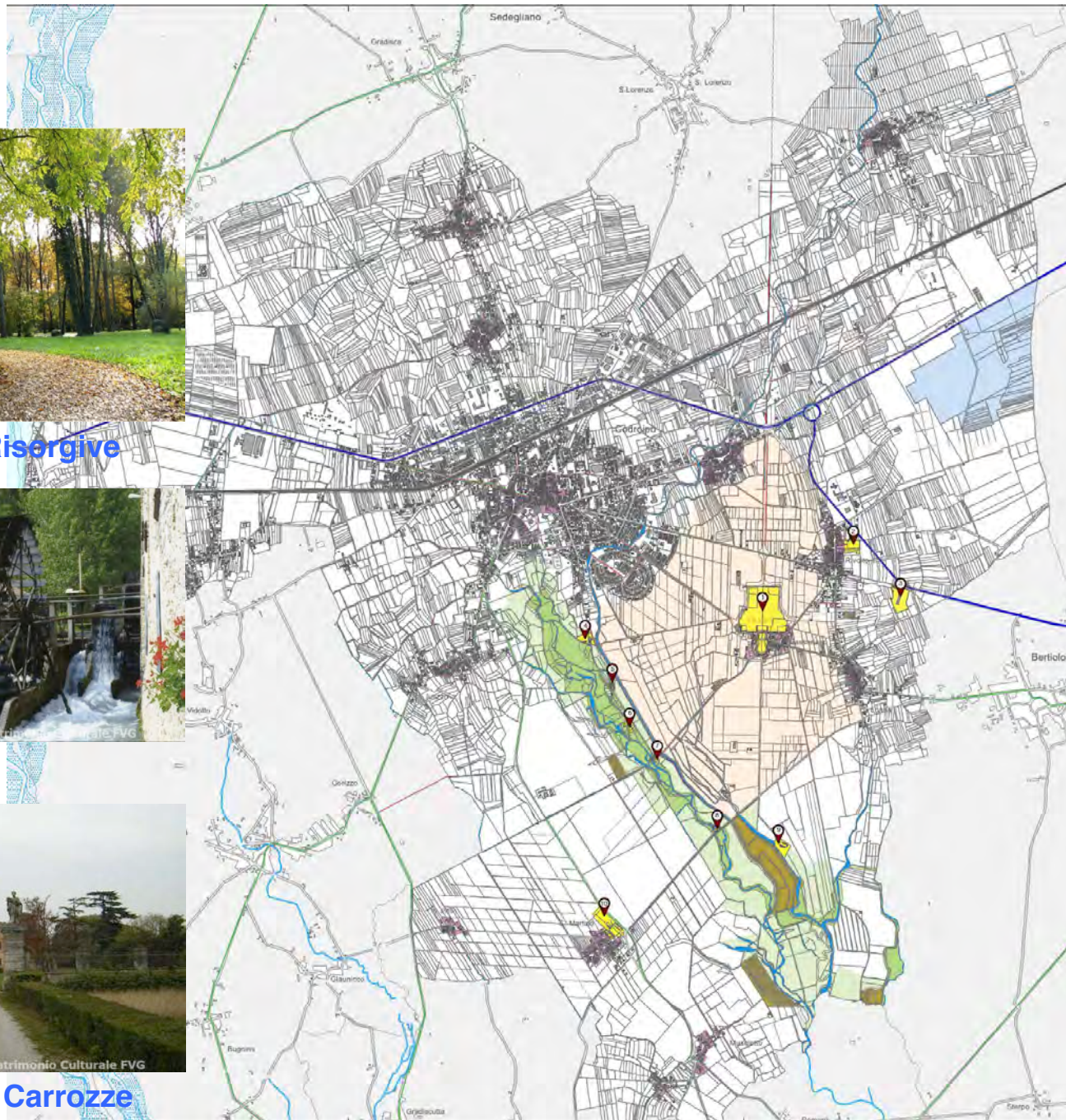

Poli attrattori

DAI DOG
ADOGG









Eventi

• Poco conosciuti i poli attrattori dell'intorno



LEGENDA

-  PISTA CICLABILE SU SEDIME NUOVO
-  PISTA CICLABILE SU SEDIME ESISTENTE
-  PISTA CICLABILE ESISTENTE
-  SOTTOPASSO DA REALIZZARE
-  SOTTOPASSO ESISTENTE
-  PASSERELLA CICLO PEDONALE DA REALIZZARE



Pista pedonale e ciclabile e ponte Via dei Molini

Trasporto pubblico
DAI DOGG

- carente o sconosciuto il trasporto pubblico**

Percorsi area vasta dettaglio

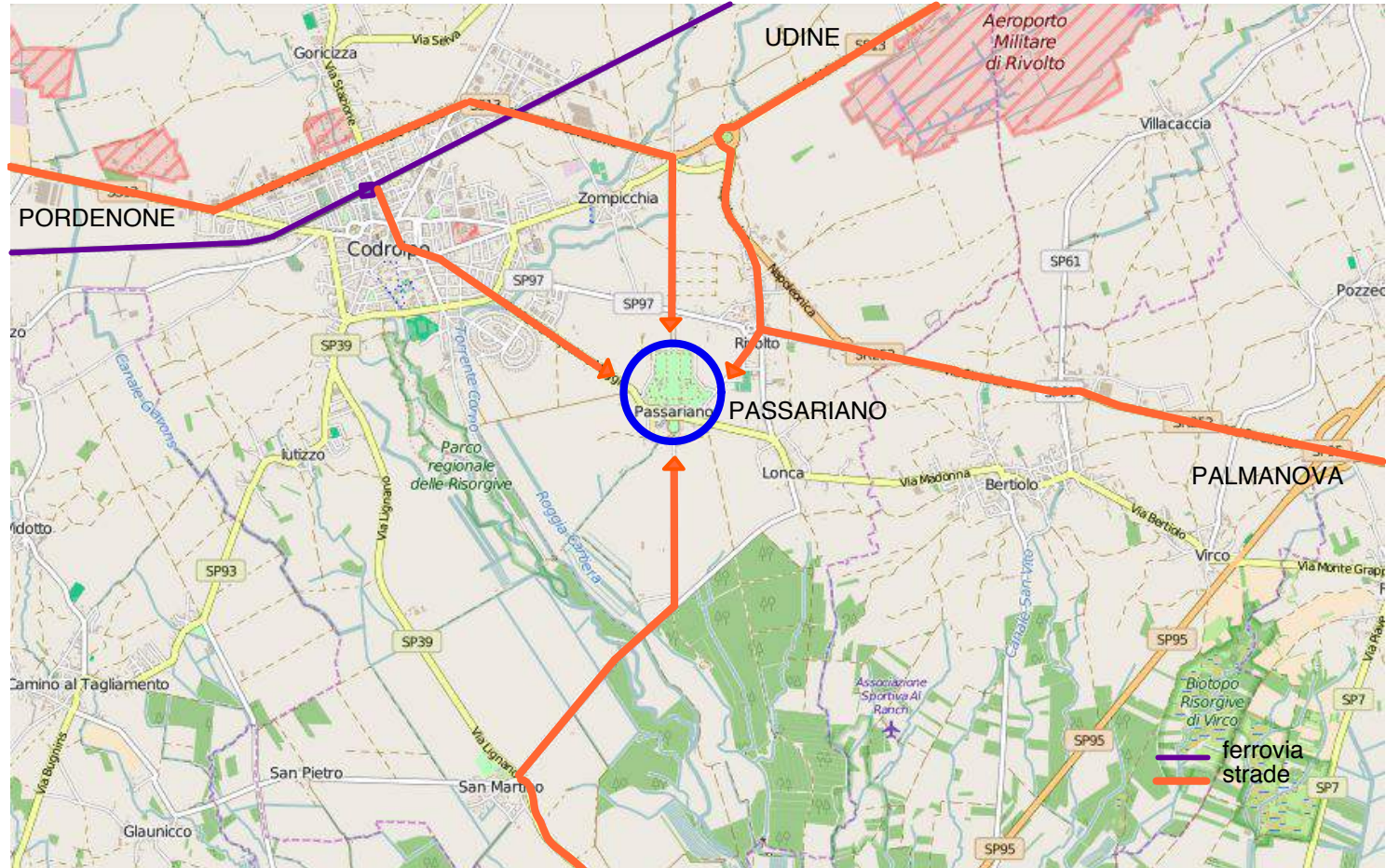

Trasporto pubblico

ADOGG OGG AI

- *carente o sconosciuto il trasporto pubblico*

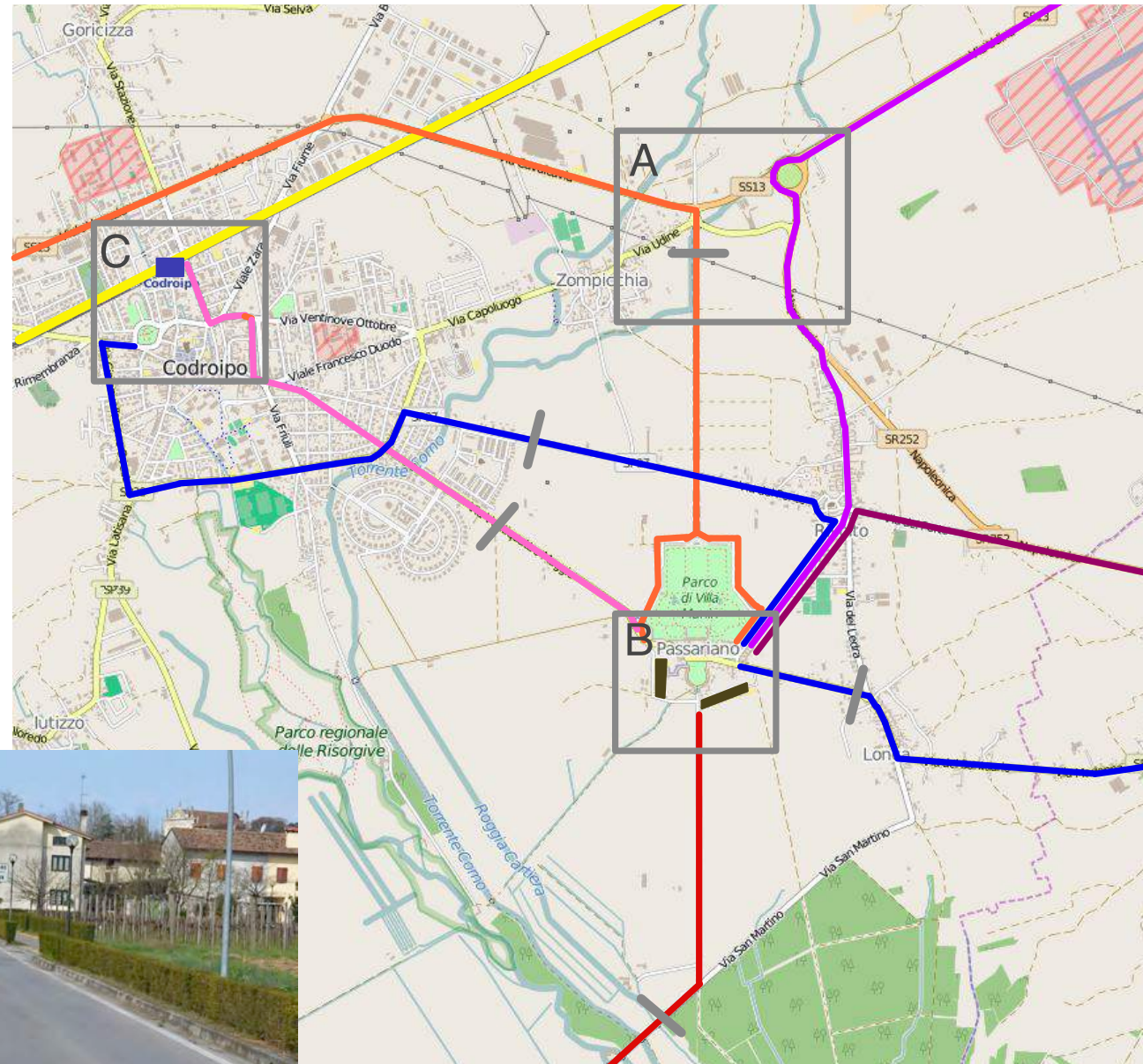

Segnaletica

DAI DOG
ADOGG

Inadeguata la segnaletica per raggiungere la Villa



A Codroipo

A Passariano



Incrocio via dei Dogi - Via Quarnic



Piazza dei Dogi

Arrivare

DAI DOG
ADOGG

Rispetto al **Capoluogo**:

- collegamenti insufficienti
- mancanza autobus navetta / affitto bici
- collegamento ciclabile Stazione ferroviaria/
Passariano
- cartellonistica deficitaria

All'interno di **Passariano**:

- privilegiare l'accesso alla Villa da sud
- ridefinire la sosta temporanea

Grandi eventi

DAI DOG
ADOGG

- *I grandi eventi – problemi viabilistici e organizzativi*



Sosta



- *I grandi eventi – problemi viabilistici e organizzativi*

Viabilità

ADOGG
DAI DOG IAD

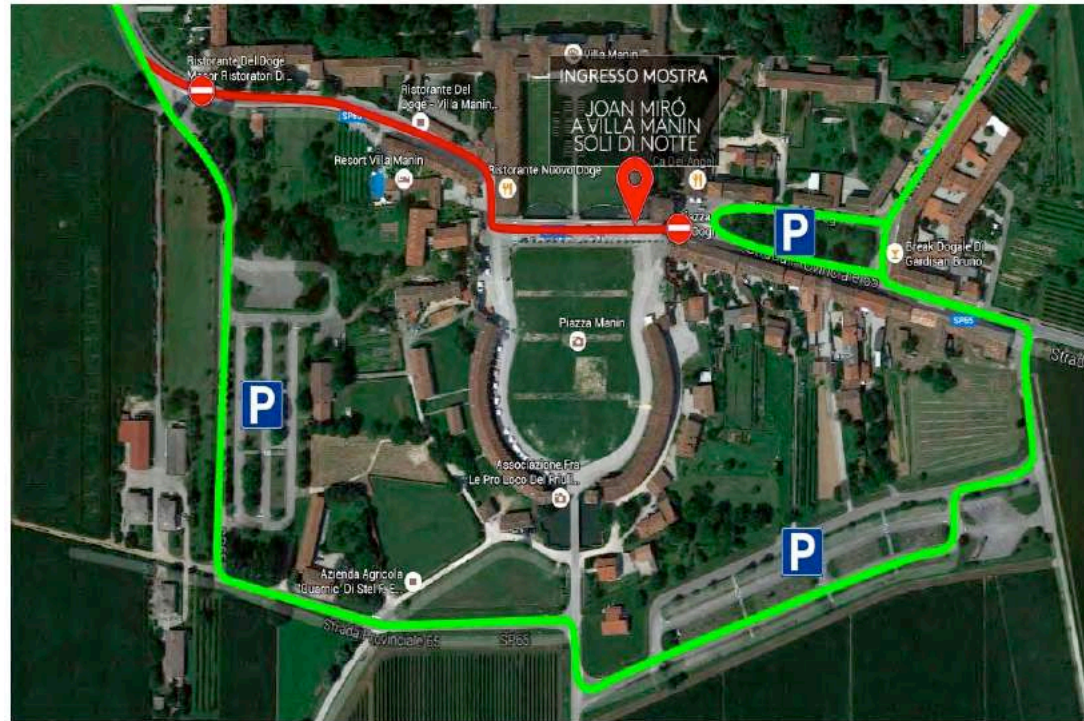

Interruzione via dei Dogi

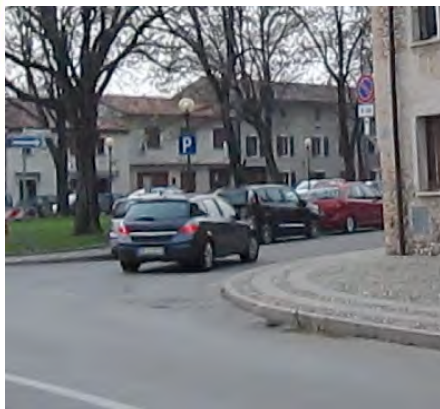

Ricircolo

Viabilità

DAI DOG
ADOGG

- *Velocità eccessiva e parcheggio selvaggio su Piazza Dogi*

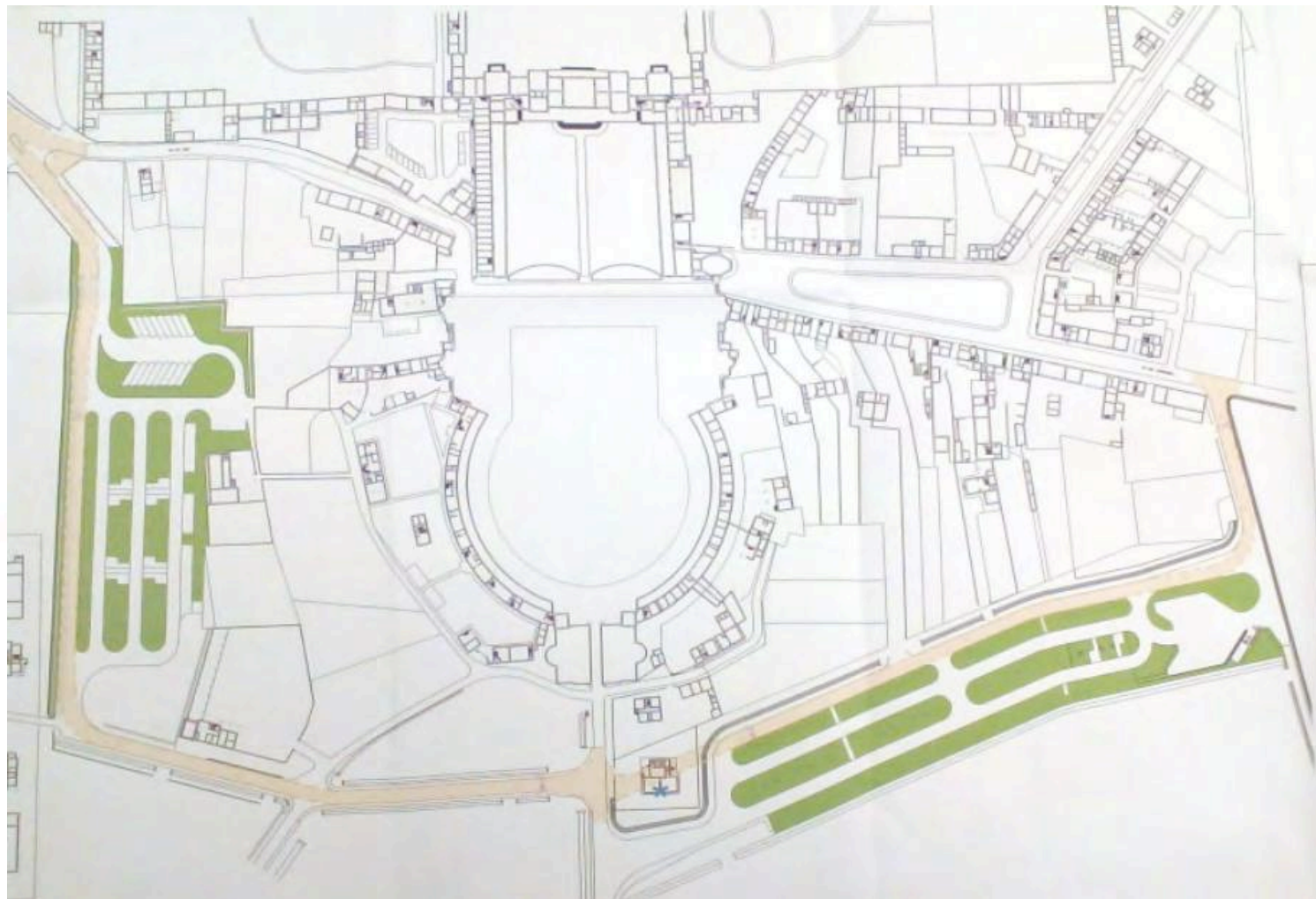

Lavori di riqualificazione della Piazza Tonda di Villa Manin

PARTECIPAZIONE ATTIVA



TAVOLI DI LAVORO

lunedì 20 giugno 2016 ore 18.00 - 20.00

mercoledì 22 giugno 2016 ore 18.00 - 20.00

I tavoli di lavoro sono riservati ai portatori di interesse e proprietari.
Gli appuntamenti si prenderanno nella serata del 15 giugno 2016
o telefonando al 0432 504378

Tutti gli incontri si terranno nella sala Pro Loco di Passariano
parcheeggio ovest di Villa Manin

La documentazione è disponibile sul sito <http://pacpassariano.jimdo.com>

DAI DOG
DOG DA